

E-Explorer 患者情報管理

患者さんのIDキーワードに他システムとの連携 基本患者情報を登録・照会



- ・ 様々な条件での患者検索(患者属性検索・病名検索・外来)
- ・ 患者情報属性登録・テキスト出力
- ・ 患者サマリー情報、診察病名登録
- ・ 他システム連携起動

● 患者検索・重要情報照会・他システム起動をひとつの画面で操作

メニュー画面からの
他システムの起動

患者検索、患者情報の照会

● デュアルディスプレイを採用し、より多くの情報を閲覧表示

左画面で患者情報の表示

右画面でカルテビューア・Ez-Karteとの連携

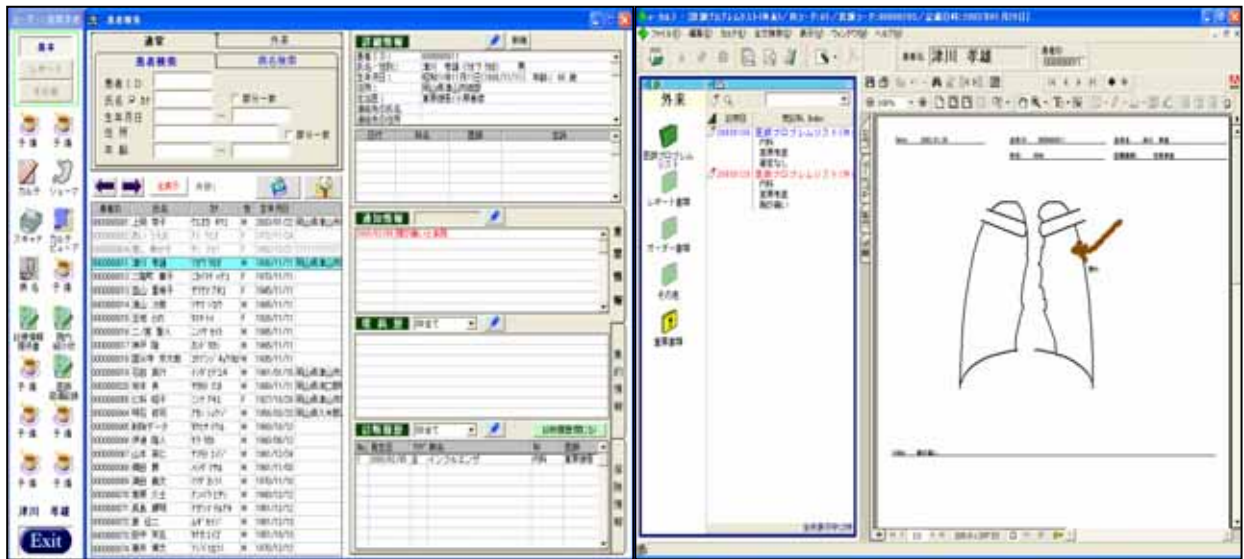

動作環境(推奨構成)

サーバー	
OS	Windows2000 Server
データベース	MSDE (SQLServer7.0互換) 以上 SQLServer7.0、SQLServer2000
CPU	Pentium 1000MHz以上推奨
メモリ	512MB以上推奨
ハードディスク	40GB以上推奨

クライアント	
OS	Windows2000 Professional Windows98 Second Edition
データベース	MSDE (SQLServer7.0互換) 以上 SQLServer7.0、SQLServer2000
CPU	Pentium 500MHz以上推奨
メモリ	128MB以上推奨
ハードディスク	10GB以上推奨

医療情報のファイリング方法(特許番号 第3239213号)、包括的医療情報管理方法(特許番号 第3328882号)に対して株式会社ミウラは2001年よりライセンス契約を正式に結んだ上で開発・販売をしています。

E-Explorerは、(株)ミウラの商標です。

その他記載されている商品名等は各社の登録商標または商標です。

記載されている仕様は予告なく変更する場合があります。

共同開発・総販売代理店

 **株式会社 ミウラ 福山支店**

〒721-0931

広島県福山市鋼管町1番地

TEL (084)941-3316(代) / FAX(084)940-1061

担当: 第3営業グループ 医療システムチーム 若林利昭
(084)941-3447(ダイヤルイン)

Mail: twakabay@fukuyama.kkmiura.co.jp

URL: <http://www.kkmiura.com/>

共同開発 **Medical Soft**